# НЕ МОГУ ТЕБЯ НЕ ЗВАТЬ...

1

S

A — *mp* — Не мо_ гу те_ бя не звать, счас_ ти_ е мо_ е! И_ мя неж_ но_

T — *p* — Не... И_ мя...

B — *p* — Не мо_ гу... (М.м.)

6

S — *p* — Вся...

A — *mf* — _е тво_ е. слад_ ко по_ вто_ рять! Вся ты — бур_ на_ я вес_ на,

T — *mf*

B — *mf* — Вся...

11

S — *sp* — meno mosso *pp* — Хо_чешь дня — про_

A — *sp* — *pp* — вся ты — мной од_ ним пья_на, не бе_ ги же прочь!

T — *sp* — *pp* — (О,А)

B — *sp* — *pp* — (О,А)

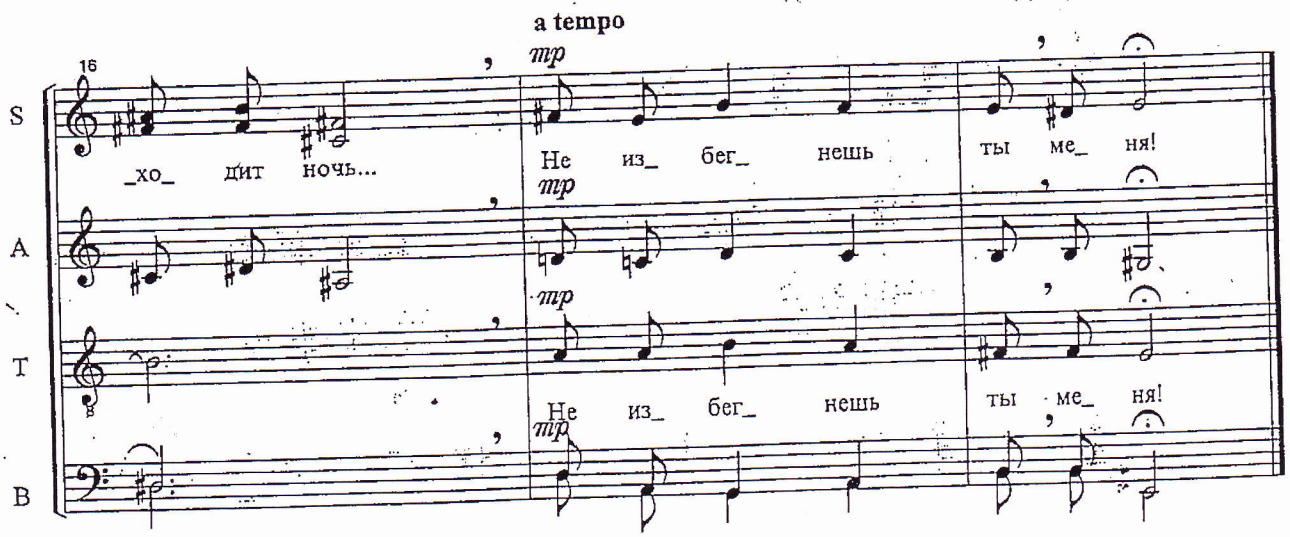


Вот прошел король с зубчатым
Пляшущим венцом.

Шут прошел в плаще крылатом
С круглым бубенцом.

Дамы с шлейфами, пажами,
В розовых тенях.

Рыцарь с темными цепями
На стальных руках.

Ах, к походке вашей, рыцарь,
Шел бы длинный меч!

Под забралом вашим, рыцарь,
Нежный взор желанных встреч!

Ах, петуший гребень, рыцарь,
Ваш украсил шлем!

Ах, скажите, милый рыцарь,
Вы пришли зачем?

К нашим сказкам, милый рыцарь,
Приклоните слух...

Эти розы, милый рыцарь,
Подарил мне друг.

Эти розаны — мне, рыцарь,
Милый друг принес...

Ах, вы сами в сказке, рыцарь!
Вам не надо роз...